

48x24 mm
utforing for
rør-i-rør

Bad/vaskerom

Alternativ 1

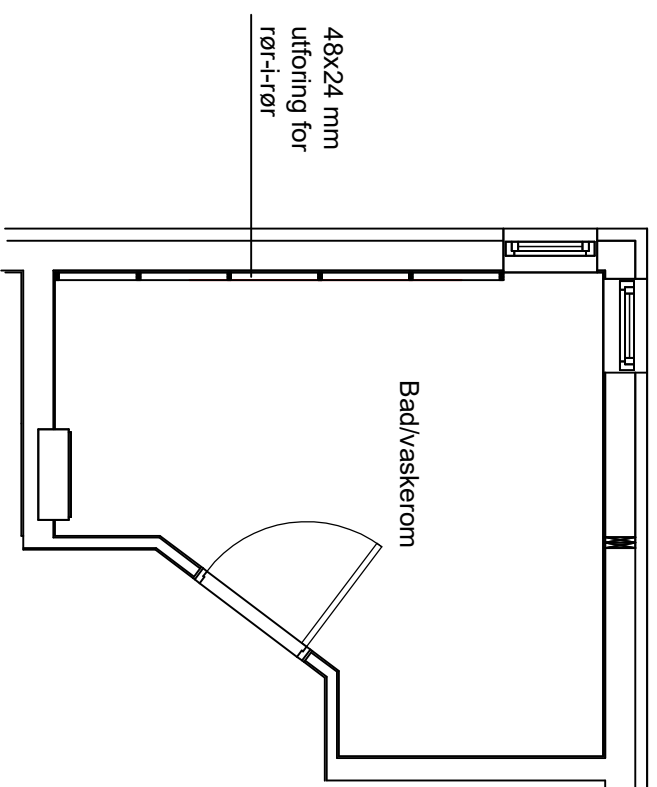

48x24 mm
utforing for
rør-i-rør

Bad/vaskerom

Alternativ 2

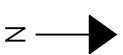

- Oppgave
- Du skal plassere inn følgende utstyr på badet:
- 1 stk badekar 1600 mm.
 - 1 eller 2 stk servanter frittstående.
 - 1 stk WC gulvmontert.
 - 1 stk vaskemaskin.
 - 1 stk Joti plast gulvsluk 75mm.
- Tegn 2 alternative løsninger.
Hvem synes du er best?

Dato	2016-05-01	Konstr./Tegnet	KJETIL	Tracet	Målestokk	1:50	WESTERHUS
Kontroll	AMUND	Standkontroll	OLE	Godkjent	ARE	STINE	
Sanitæranlegg		Utstyrs plassering bad 1		Erstatning for:		TEGNING A4	
Erstatt av:		TEGNING NR.: STINE - SA-003		Erstatt av:			
Henvisning:	RHB 315.30	Beregning:		Erstatt av:			